La famiglia

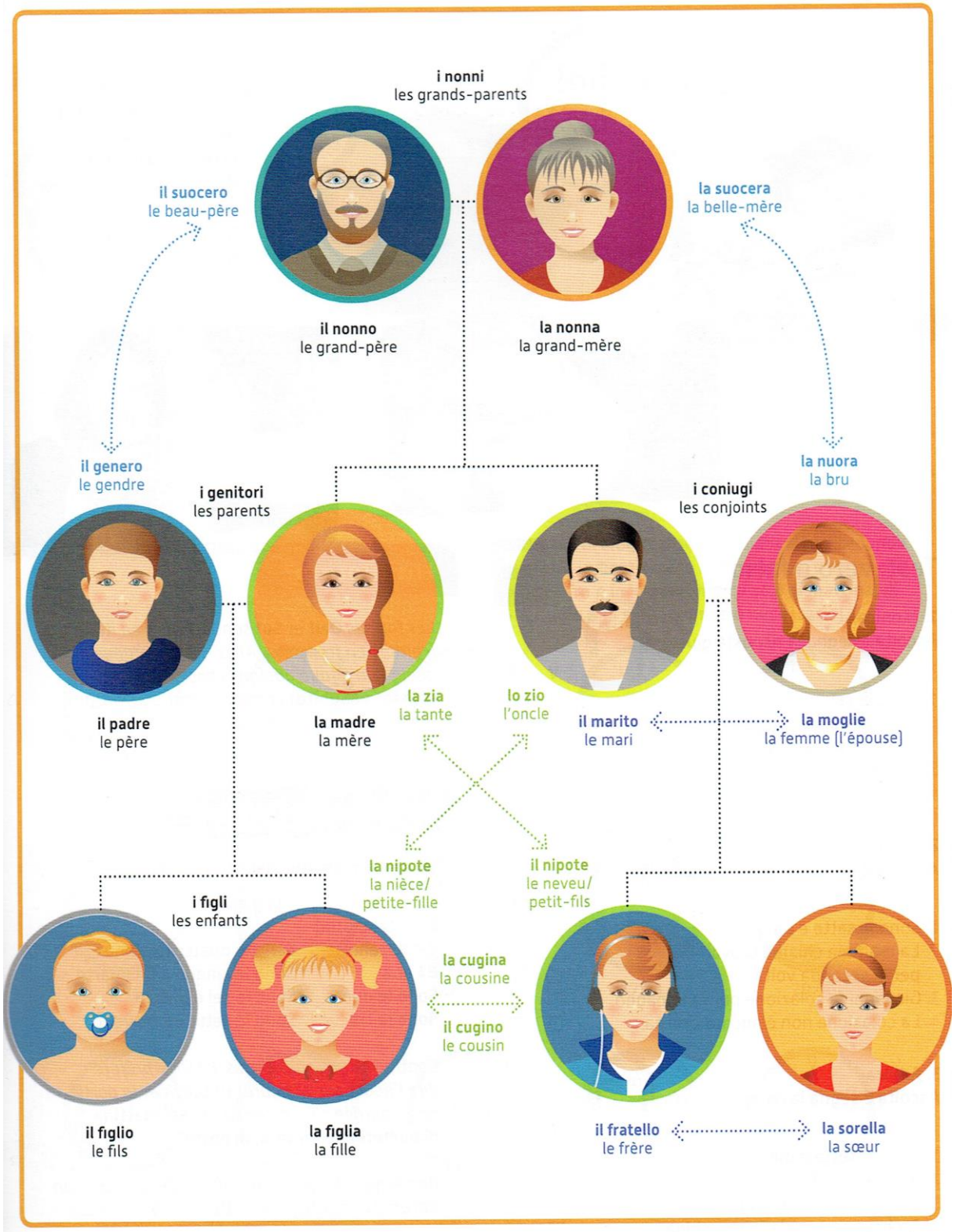
i nonni
les grands-parents
il suocero
le beau-père
la suocera
la belle-mère
il nonno
le grand-père
la nonna
la grand-mère
il genero
le gendre
la nuora
la bru
i genitori
les parents
i coniugi
les conjoints
il padre
le père
la madre
la mère
la zia
la tante
lo zio
l'oncle
il marito
le mari
la moglie
la femme (l'épouse)
la nipote
la nièce/
petite-fille
il nipote
le neveu/
petit-fils
i figli
les enfants
la cugina
la cousine
il cugino
le cousin
il figlio
le fils
la figlia
la fille
il fratello
le frère
la sorella
la sœur